

LOTTO 1 \_ PROSPETTO NORD \_ Scala 1:100

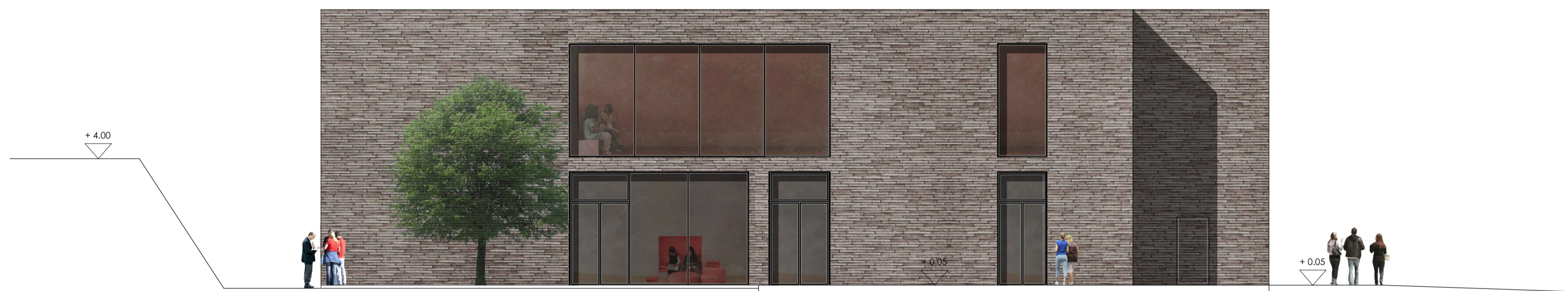

LOTTO 1 \_ PROSPETTO OVEST \_ Scala 1:100

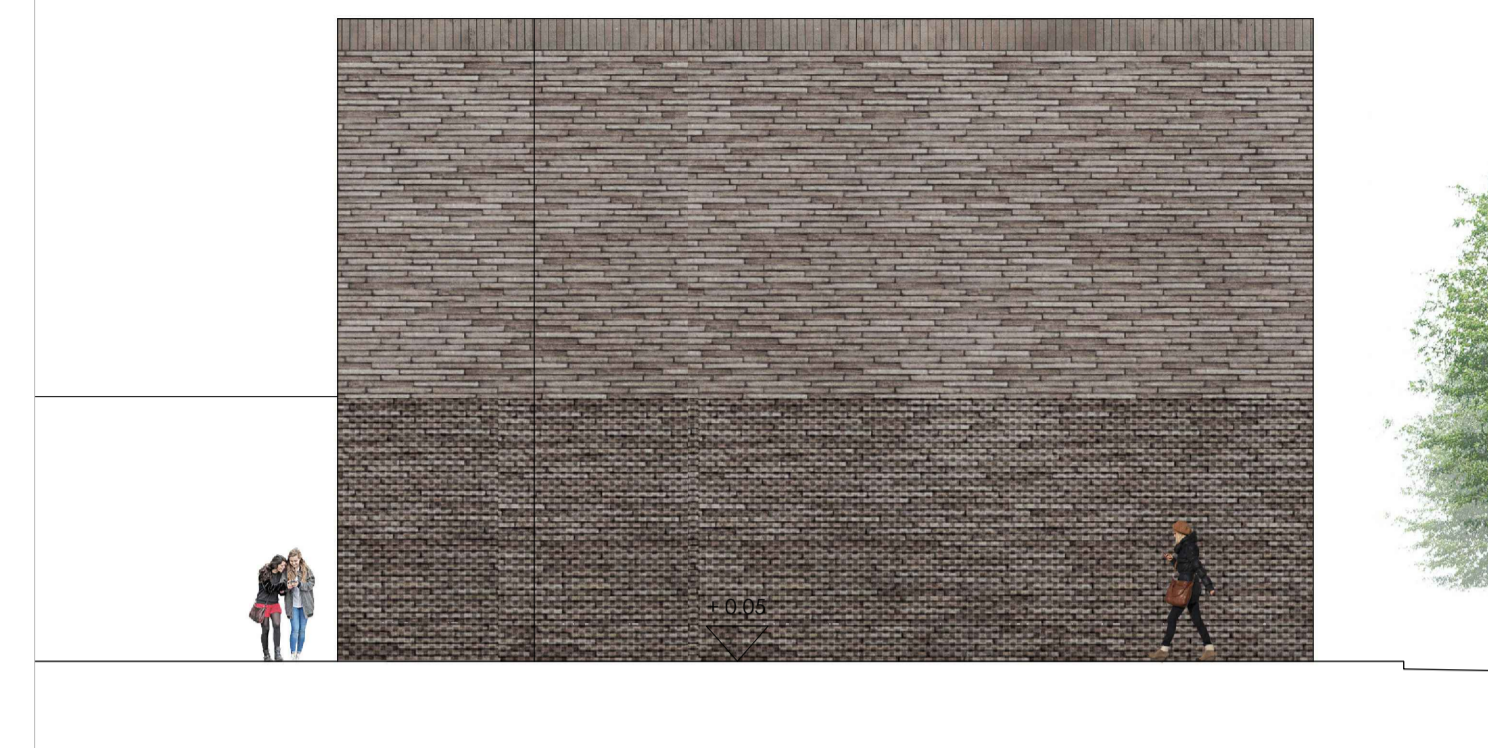

LOTTO 1 \_ PROSPETTO EST \_ Scala 1:100

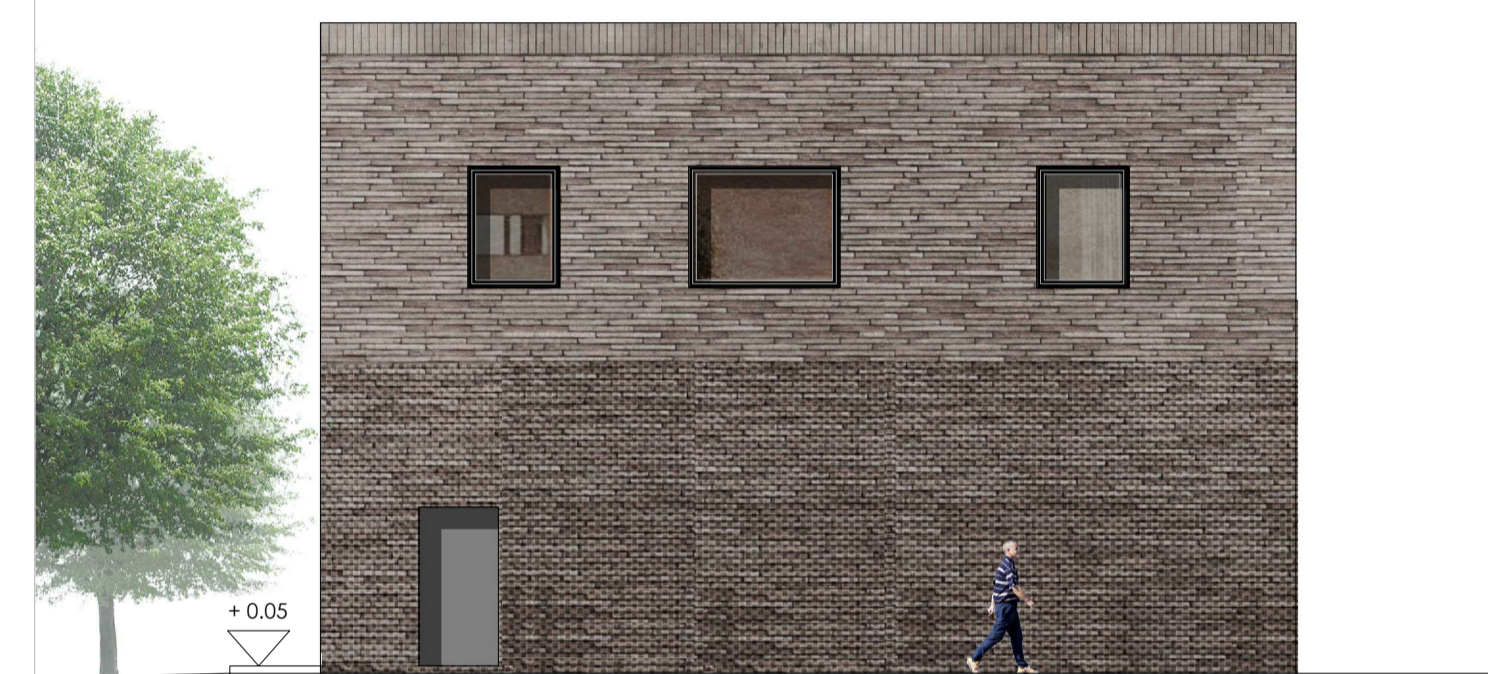

PLANIMETRIA \_ Scala 1:200

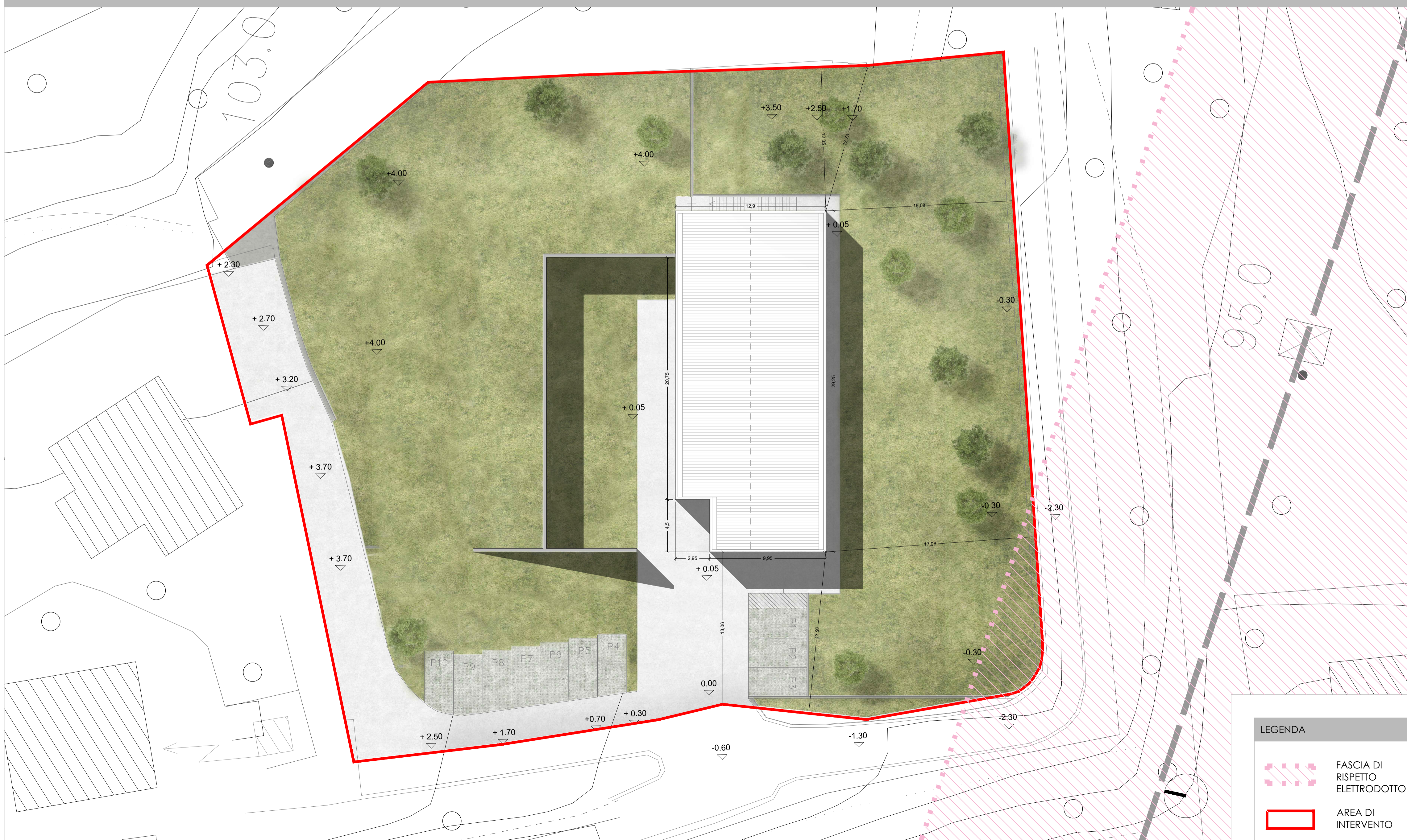

COMUNE DI SANTA MARIA A MONTE

Spazio insieme zerocentoventi San Sebastiano

**PROGETTO DI FATTIBILITA' TECNICA ED ECONOMICA**  
(redatto ai sensi del D.Lgs. 50/2016 e s.m.i.)  
Architettonico

RESPONSABILE UNICO DEL PROCEDIMENTO: Ing. Maurizio Iannotta

PROGETTAZIONE ARCHITETTONICA: COLUCCI&PARTNERS Architettura

SUPPORTO ALLA PROGETTAZIONE ARCHITETTONICA:

COLLABORATORI ALLA PROGETTAZIONE ARCHITETTONICA: Arch. Andrea GUIDI  
Arch. Giulio COLUCCI  
Arch. Eleonora LENZINI  
Arch. Matteo BECUCCI

PROGETTAZIONE STRUTTURALE:

PROGETTAZIONE IMPIANTI:

PROGETTAZIONE REQUISITI ACUSTICI PASSIVI:

CSP ai sensi del D.Lgs. 81/08 e s.m.i.: Arch. Matteo FERRINI

INDAGINI GEOLOGICHE: GEOPROGETTI Studio Associato  
Geol. Francesca FRANCHI

ARCH	CONTENUTO TAVOLA:	TAVOLA:	di:
	LOTTO 1 - Prospetto Nord scala 1:100 - Planimetria scala 1:200	5	5
		DATA:	Novembre 2019